

OPCION 3 DORMITORIOS 2 BAÑOS

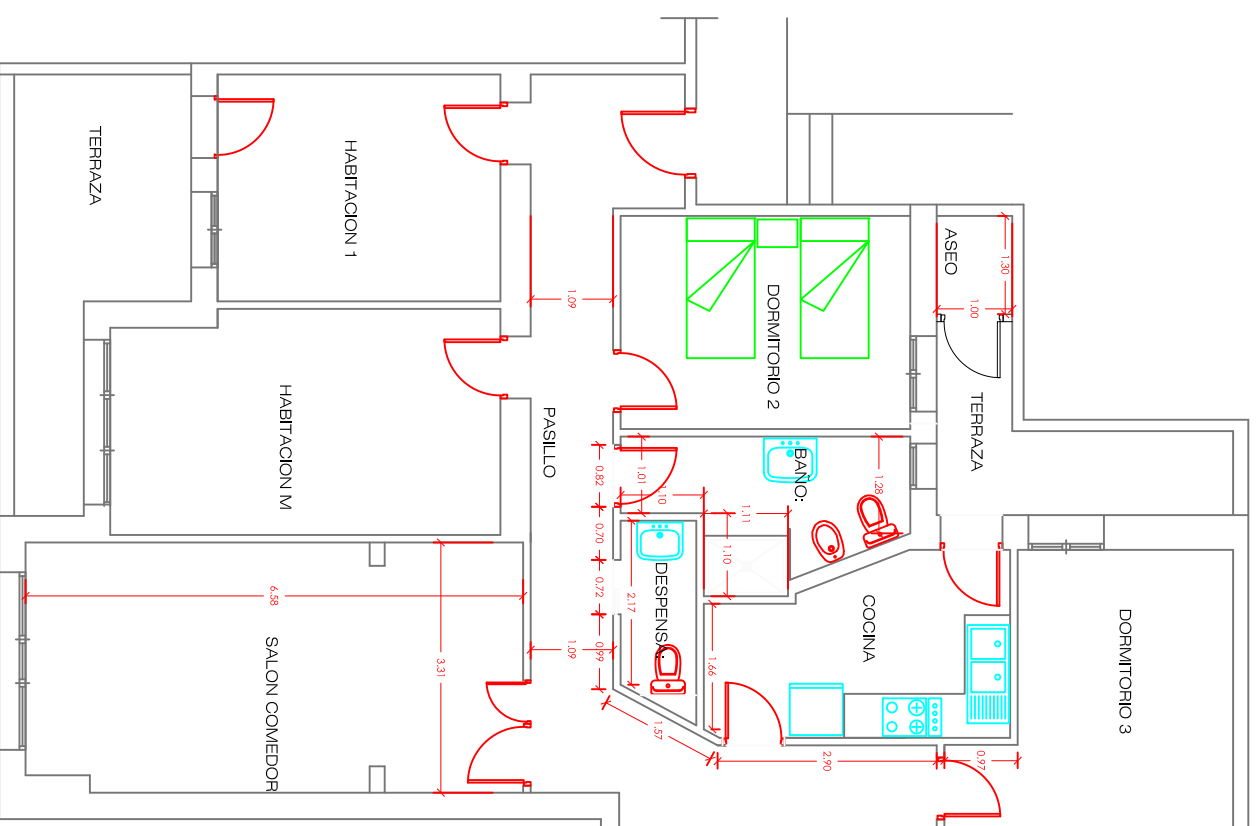

OPCION 3 DORMITORIOS 2 BAÑOS

PLANTA 4ª

CUADRO DE SUPERFICIES	
HABITACION 1	11.22m ²
HABITACION 2	10.80m ²
HABITACION 3	11.59m ²
BAÑO	6.04m ²
SALON COMEDOR	21.58m ²
HABITACION M	15.07m ²
COCINA	8.77m ²
ASEO	2.43m ²
PASILLO	17.23m ²
TERRAZA 1	5.08m ²
TERRAZA 2	10.80m ²

TOTAL SUP UTIL sin Trz	104.73m ²
SUP CONSTRUIDA	120.61m ²

**PROYECTO:
REFORMA DE 3 VIVIENDAS**

SITUACION: REAL 63 - 3º-4º Y ATTICO

CEUTA

PROPIEDAD: CESMA- Mutua de Andalucía y Ceuta

FASE: PROYECTO BÁSICO + EJECUCIÓN + EBSS
PLANO:

REFORMA PLANTA 4ª

43

FECHA: ENERO 2019
ESCALA: VARIAS
FORMATO: A3

Construction&management

TERENCIO PENALVA MURCIA

ARQUITECTO TECNICO / MASTER PROJECT MANAGER:
T.F 609 63 85 35 EMAIL: tpenalvamurcia@gmail.com